



COMITATO PRO LOCO  
UNPLI TREVISO



BIM  
DIGITAL  
PA

*in collaborazione con:*

**ULSS2**  
MARCA TREVIGIANA

DIPARTIMENTO DI PREVENZIONE

## AGGIORNAMENTO e CONFRONTO

**SOMMINISTRAZIONE DI ALIMENTI E BEVANDE  
nel contesto di MANIFESTAZIONI TEMPORANEE**  
presupposti normativi e indicazioni operative

incontro sul tema *“Sicurezza alimentare nelle manifestazioni temporanee:  
prevenzione e controllo. I casi di botulismo”*

**SUSEGANA - sabato 15 novembre 2025**

**CASTELLO DI GODEGO - sabato 22 novembre 2025**

# Presupposti per lo svolgimento di iniziative temporanee

## 1 DISPONIBILITÀ DELL'AREA

### a) area pubblica o ad uso pubblico

> concessione del Comune

### b) area privata

> assenso del proprietario o gestore dell'area

## 2 CONFIGURAZIONE DELLE AREE - schemi esemplificativi

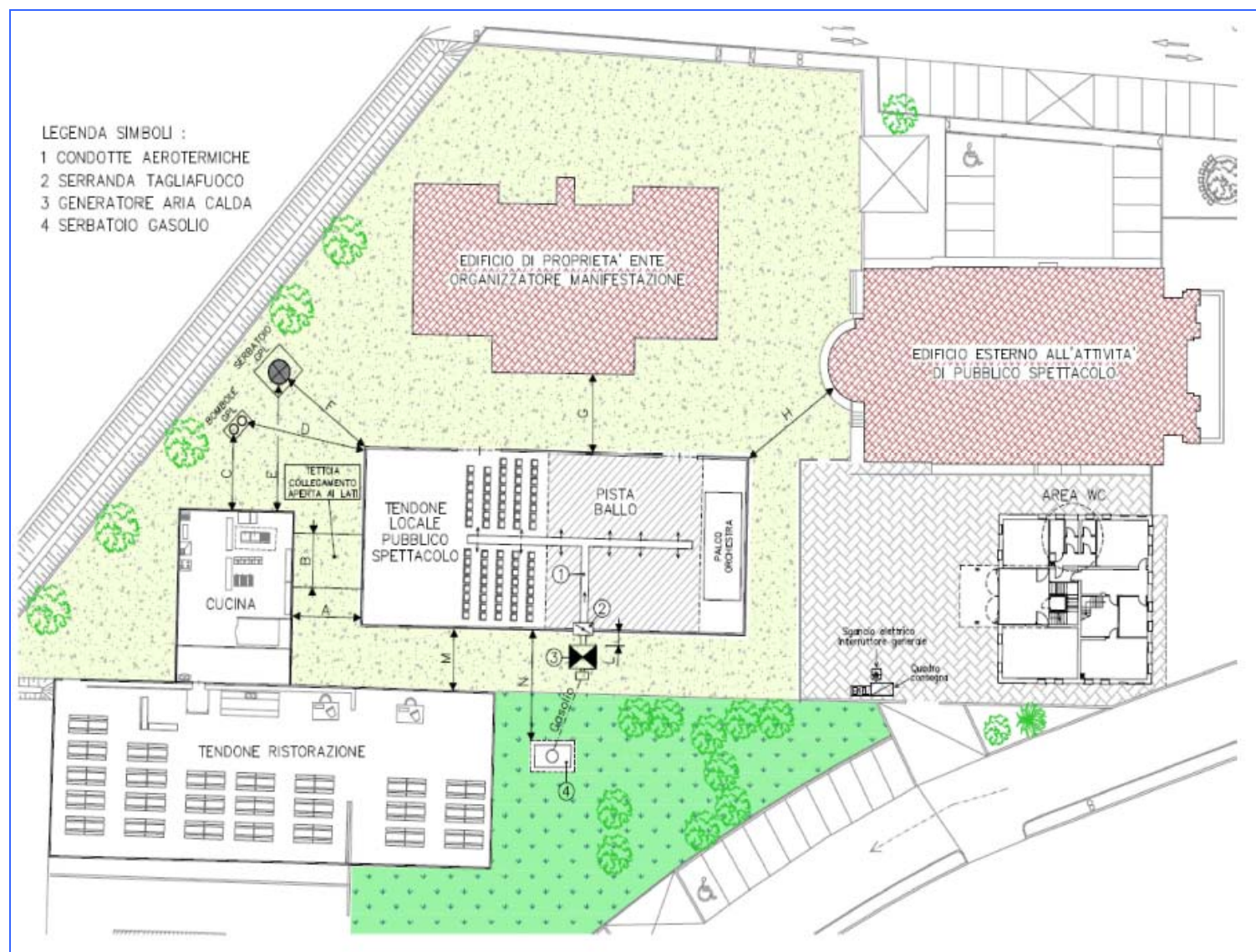

**LEGENDA**

distanza	valore	note
A	≥ 3,5 m	spazio scoperto tra strutture temporanee e/o edifici utilizzati nella stessa manifestazione (D.M. 30/11/1983)
B	≤ 2 x h tettoia dal terreno	
C	≥ 1 m	se locale aperto, potenza singolo apparecchio ≤ 35 Kw e capacita totale deposito GPL ≤ 125 Kg (UNI/TR 11426)
	≥ 3	altri casi non presenti nella riga precedente (Circ. 74/56)
D	≥ 3,5 m	spazio scoperto (D.M. 30/11/1983)
E	≥ 5 m	per depositi fino a 3 mc (D.M. 14/05/2004)
F	≥ 10 m	per depositi fino a 3 mc (D.M. 14/05/2004)
G	≥ 20 m	distanza di rispetto da interporre tra i tendoni e gli edifici circostanti non interessati dalla manifestazione, desunta dal titolo VII del D.M. 19/08/1996 per quanto attiene gli impianti di circhi, parchi di divertimento e spettacoli viaggianti di cui all'articolo 4 della L. 337/1968
H		
L	≥ 0,6 m	D.M. 19/08/1996
M	≥ 3,5 m	spazio scoperto (D.M. 30/11/1983)
N	≥ 3,5 m	spazio scoperto (D.M. 30/11/1983)

## CAPANNONE PER SOMMINISTRAZIONE ALIMENTI E BEVANDE CON ACCOMPAGNAMENTO MUSICALE

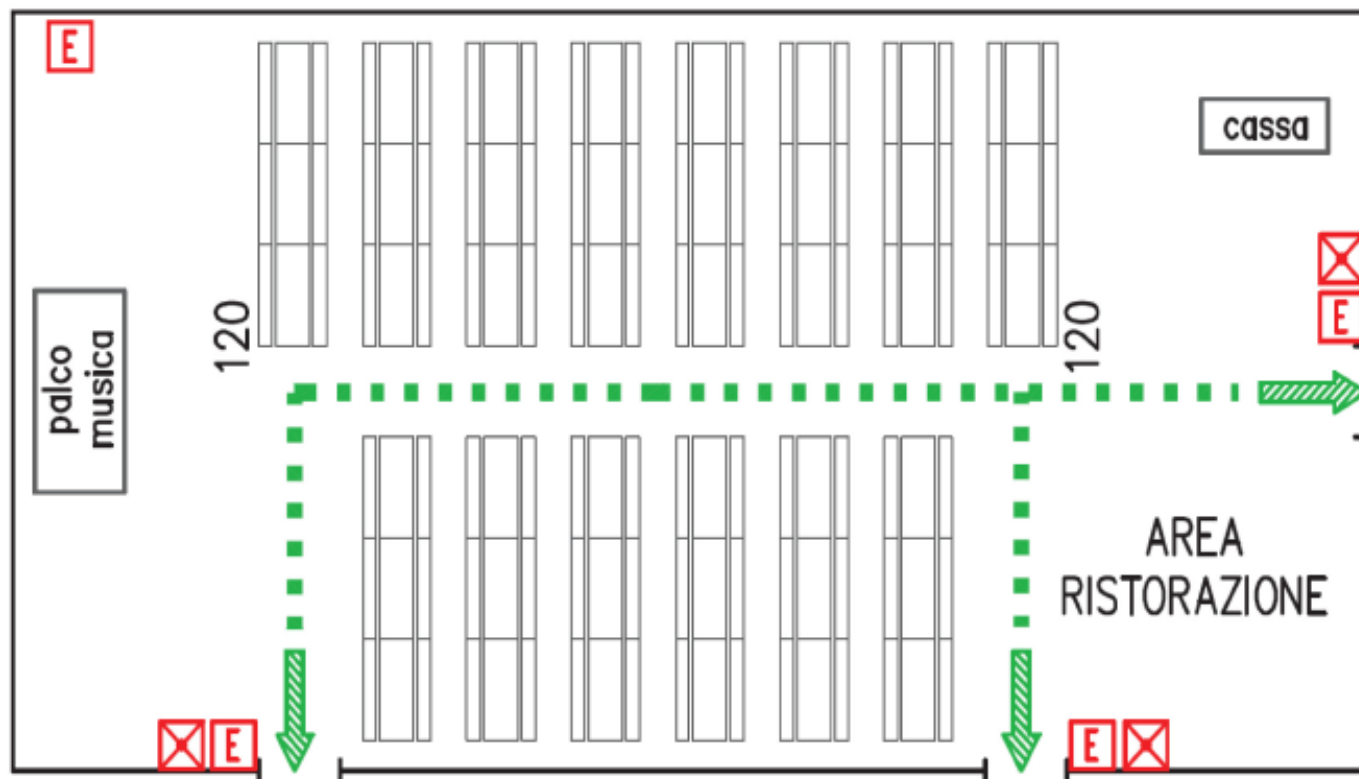

***“Allietamento” musicale: quando non configura pubblico spettacolo ?***

# MANIFESTAZIONE ENOGASTRONOMICA IN AREA PARCHEGGIO CON FOOD TRUCK ED ACCOMPAGNAMENTO MUSICALE CON DJ SENZA BALLO





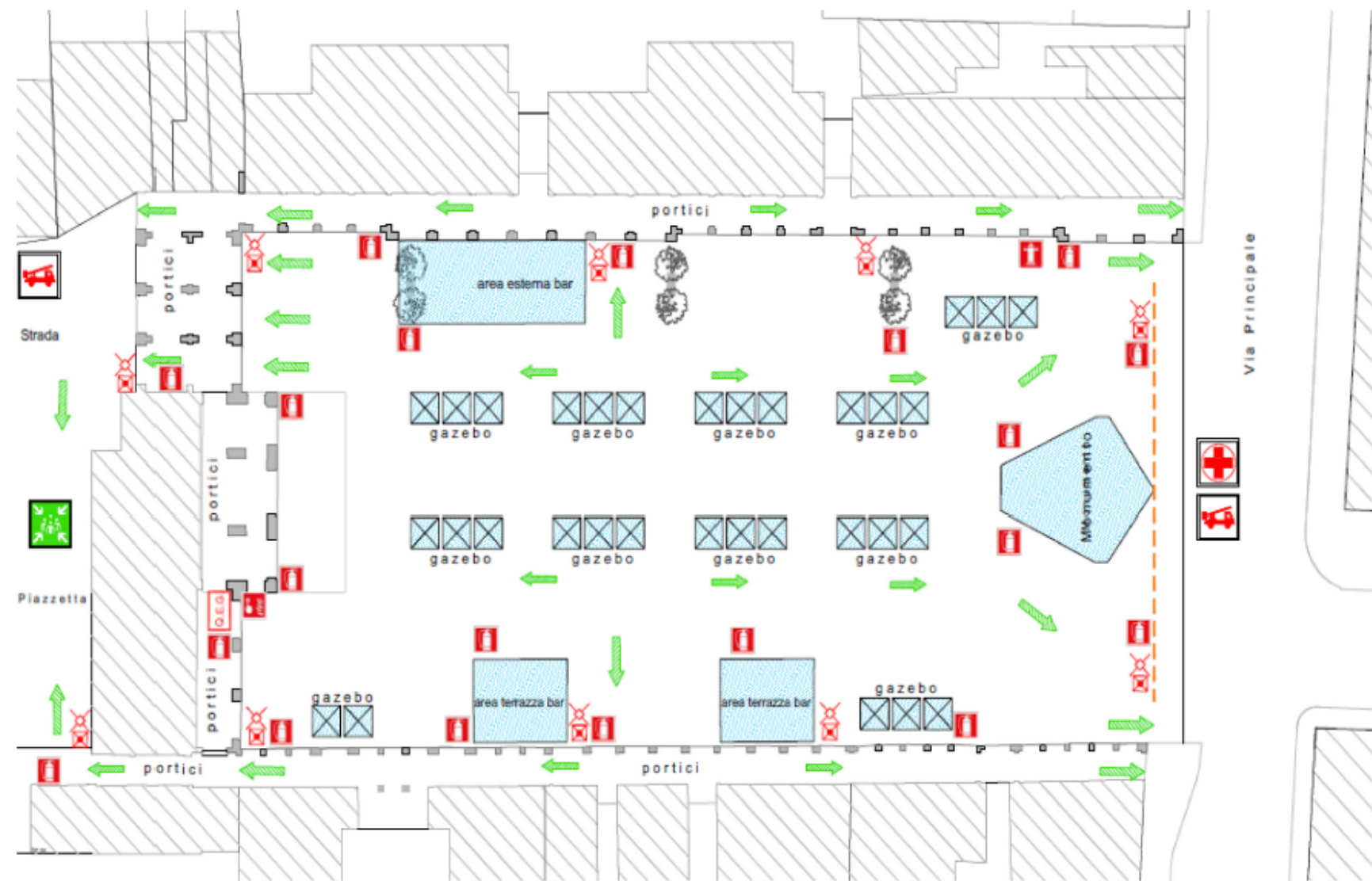

# MERCATINO IN PIAZZA



# MERCATINO IN PIAZZA





- ☒ [Comune] domanda di concessione di area pubblica o ad uso pubblico (nel caso di area privata, munirsi di un atto di assenso del proprietario o gestore della stessa)
- ☒ [Comune] relazione di incolumità generale sottoscritta dal soggetto organizzatore o da tecnico abilitato
- ☒ [Comune] segnalazione certificata di inizio attività (SCIA) ex art. 11 della L.R. 29/2007 ..... 
  - priva di dichiarazioni asseverate ex art. 19 della L. 241/90
  - non soggetta al possesso dei requisiti professionali previsti dall'art. 71, c. 6, del D.Lgs. 59/2010
- ☒ [ULSS] notifica di registrazione sanitaria ex articolo 6 del Reg. (CE) n. 852/2004 .....  + scheda anagr. 



### **impatto acustico :**

[Comune - se *del caso*] istanza di deroga ai valori limite ex DPCM 14/11/1997 e dal vigente piano di classificazione acustica comunale



### **tutela dell'ambiente - VINCA :** alternativamente:

- [Comune] modulo di cui al decreto direttoriale reg.le n. 15 del 17 febbraio 2025 (*per i casi di comunicazioni/SCIA/istanze non rientranti nella disciplina in materia di VINCA*) ..... 
- [Regione / Comune / Autorità delegata] procedure valutative ex allegato tecnico del Regolamento reg.le n. 4/2025 (*da svolgere in via preventiva alla presentazione dell'iter di pubblico spettacolo*)



### **(se del caso) utenze e servizi correlati:**

- polizze assicurative (RCT, infortuni, ecc.)
- fornitura energia elettrica, acquedotto, smaltimento rifiuti, gas, ecc.
- diritti connessi ad utilizzo di musica (SIAE, Soundreef, ecc.)

### 3 DOCUMENTI DA ESIBIRE AGLI ORGANI DI CONTROLLO E VIGILANZA (e, se del caso, da depositare in copia al Comune)

- ☑ **piano di igiene ed autocontrollo**, a firma di tecnico abilitato, in corso di validità (corrente anno), delle strutture installate
- ☑ **certificato di collaudo statico**, a firma di tecnico abilitato, in corso di validità (corrente anno), delle strutture installate
- ☑ **dichiarazione di corretto montaggio** delle strutture temporanee installate, palchi e/o pedane per artisti e/o coperture e/o tralicci per impianti audio/luci (carichi sospesi), redatta dal titolare dell'impresa installatrice (o dal responsabile tecnico, se diverso dal dichiarante) e riferita ai relativi progetti e collaudi annuali, *ovvero – in alternativa -* **collaudo in opera** di dette strutture a firma di tecnico abilitato. In caso di locali fissi, attestazione della sussistenza dell'agibilità edilizia

- ☑ **dichiarazione di conformità** degli impianti temporanei (elettrico, gas, calore, ecc.) a firma dell'impresa installatrice abilitata ai sensi della L. 186/68.
- ☑ **documentazione tecnico-certificativa** della resistenza al fuoco degli elementi strutturali temporanei (ad es. teli, tende, ecc.) e di reazione al fuoco dei materiali impiegati per eventuali rivestimenti e arredi (ad es. tavoli, panche e/o sedie, ecc.) in conformità alle vigenti disposizioni di legge, e **dichiarazione di corrispondenza in opera** degli stessi
- ☑ (se del caso) **autorizzazione in deroga ai valori limite di emissioni sonore** (DPCM 14/11/1997 - L.R. 21/1999, art. 7 - regolamento comunale di settore)

## Obblighi e prescrizioni per la vendita e la somministrazione di alcolici

- a) la SCIA presentata ai sensi dell'art. 11 della L.R. 29/2007 abilita anche alla preparazione e somministrazione di bevande con contenuto alcolico inferiore al 21% del volume
- b) tenere esposta la tariffa dei prezzi (art. 180 reg. TULPS)
- c) astenersi dalla somministrazione di bevande alcoliche come prezzo di scommessa o di gioco (art. 181 reg. TULPS)
- d) non impiegare ragazzi di età minore dei 18 anni per la somministrazione al minuto di bevande alcoliche (art. 188 reg. TULPS)
- e) non somministrare bevande alcoliche ai minori degli anni 16, alle persone malate di mente o in stato di manifesta ubriachezza (artt. 689 e 691 Codice Penale).  
**ATTENZIONE:** ai sensi e per gli effetti dell'articolo 14-ter della L. 125/2001, è vietata la vendita per il consumo sul posto (somministrazione) e la vendita per asporto di bevande alcoliche ai minori di **anni 18**.

## 4 PUBBLICA INCOLUMITÀ E SICUREZZA DEI LUOGHI

### a) stima della misura massima di partecipanti

> capienza / affollamento dell'area

*(D.M. 19 agosto 1996 / D.M. 22 novembre 2022 / Direttiva Piantedosi)*

> varchi e vie di esodo

> strutture, impianti, ecc., per il pubblico

> altri elementi “critici” (*food truck*, giochi / giostre, ecc.)



b) tutela della salute e della sicurezza ...

> ... del pubblico: *safety* – direttiva Piantedosi

operatori di sicurezza (squadra di vigilanza)

*monitoraggio di ogni iniziativa*

*assistenza all'esodo e instradamento del pubblico*

*lotta all'incendio e gestione delle emergenze*

*assistenza sanitaria*

**Protezione Civile: ha altri compiti ...**

> ... e dei volontari impiegati nei “luoghi di lavoro”:

D.L. 30 giugno 2025, n. 95

«Disposizioni urgenti per il finanziamento di attività economiche e imprese, nonché interventi di carattere sociale e in materia di infrastrutture, trasporti ed enti territoriali»

Art. 6 - *quater*

Interpretazione autentica del comma 3-*bis* dell'articolo 3 del decreto legislativo 9 aprile 2008, n. 81

*1. Il comma 3-bis dell'articolo 3 del decreto legislativo 9 aprile 2008, n. 81, si interpreta nel senso che, nei riguardi delle cooperative sociali di cui alla legge 8 novembre 1991, n. 381, delle organizzazioni di volontariato della protezione civile, nonché dei volontari della Croce Rossa Italiana, i volontari e i coordinatori comunali delle attività di volontariato non possono in alcun modo essere equiparati al datore di lavoro o al dirigente per le finalità di cui all'articolo 18 del medesimo decreto legislativo n. 81 del 2008.*

>> polizza assicurativa a copertura di eventuali infortuni dei partecipanti e dei volontari [vedi affiliazione UNPLI]

## 5 TUTELA DELL'AMBIENTE

L.R. 12/2024

*regolamento regionale n. 4/2025*

*decreto direttoriale reg.le n. 15/2025*

**LOCALIZZAZIONE** delle iniziative:



a) **all'interno di siti della rete Natura 2000**

>> **procedura valutativa** (VINCA)

b) **all'esterno di siti della rete Natura 2000** ovvero

**all'interno di superfici impermeabilizzate degli ambiti di urbanizzazione consolidata** (art. 2 L.R. 14/2017, individuati nei PAT/PI, già oggetto di Valutazione Ambientale Strategica)

>> **procedura semplificata** (modulo inviato al Comune)



# BIMDIGITALPA

*Grazie per l'attenzione!*

**Si rimane a Vostra disposizione per ulteriori approfondimenti  
e opportuni chiarimenti al riguardo degli argomenti trattati.**

riferimenti: **Marco Cescon**

funzionario apicale di E.Q. - Consorzio B.I.M. Piave di Treviso

email: [marco.cescon@bimdigitalpa.it](mailto:marco.cescon@bimdigitalpa.it) - telefono: 0422 / 421701 interno 3